

ΕΜΒΑΔΟΜΕΤΡΗΣΗ ΤΕΜΑΧΙΟΥ Φ/Σχ. 2-206-341
 ΕΜΒΑΔΟ ΤΕΜΑΧΙΟΥ (οικοτ. 3) = 1960.80 sqm
 - ΖΩΝΗ ΚΑ5 100% ΚΑΛΥΨΗ / 50% ΔΟΜΗΣΗ

--- BUILDING LINE

PROTEINOMENA
 YFISTAMENA

12	
11	
10	
9	
8	
7	
6	
5	
4	
3	
2	
1	

CCS Christoforos C. Stylianides & Partners

ARCHITECTS
 ENGINEERS
 CONSULTANTS

38 Spyrou Kyprianou Avenue / CCS BLDG, Suite 301, 4154 Limassol - Cyprus
 Tel : 25.73.51.31 - Fax: 25.38.97.55 / Email : chr.stylianides@cystanet.com.cy

Project No: A2017-12-898
 App. Engine: []
 Dwg Stage: []
 Στοιχία μελέτης:
 1. Πλακότυπο όψεις
 2. Άλλα αναλύσεις
 3. Κοινωνικοπολιτικό σχέδιο

Owner - Ιδιοκτήτης: CHAPATRO LTD
 Project / Έργο: PALM II RESIDENCE
 Position - Θέση: ΑΓ.ΑΘΑΝΑΣΙΟΣ-ΛΕΜΕΣΟΣ

Signature - Υπογραφή: []

Signature Engineer: []
 Designed by: CHRIS
 Date - Ημερομ.: 01 2018
 Dwg Stage: []
 Στάδιο μελέτης: ΚΑΤΟΨΗ ΙΣΟΓΕΙΟ

Scale - Κλίμακα: 1 = 100
 Sheet No: Αριθμός Σχεδίου: Αρ. 02

CCS STYLIANIDES SERVICES LTD
 Christoforos C. Stylianides
 ETEK Reg. No. 75522 & Associates
 ARCHITECTS - ENGINEERS - CONSULTANTS

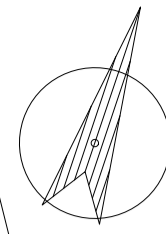

ΤΕΜ. 139
ΟΙΚΟΠΕΔΟ Νο.2

Δ. ΧΣ.

ΔΗΜΟΣΙΟΣ ΔΡΟΜΟΣ

ΔΗΜΟΣΙΟΣ ΔΡΟΜΟΣ

ΥΠΟΜΝΗΜΑ
BUILDING LINE
Τ.Ε ΤΕΧΝΙΚΟ ΕΞΑΕΡΙΣΜΟ

12	
11	
10	
9	
8	
7	
6	
5	
4	
3	
2	
1	

CCS Christoforos C. Stylianides & Partners
ARCHITECTS
ENGINEERS
CONSULTANTS
38 Spyrou Kyprianou Avenue / CCS BLDG, Suite 301, 4154 Limassol - Cyprus
Tel : 25.73.51.31 - Fax: 25.38.97.55 / Email : chr.stylianides@cayanet.com.cy

Project No: A2017-12-898
Dwg Stage: Σχέδιο μελέτης
1. Πλακόφυτο όριο
2. Αόρατα στοιχεία
3. Ανεπιβεβαιωμένα στοιχεία

Owner - Ιδιοκτήτης: CHAPATRO LTD
Project / Έργο: PALM II RESIDENCE
Position - Θέση: ΑΓ.ΑΘΑΝΑΣΙΟΣ-ΛΕΜΕΣΟΣ
Signature - Υπογραφή:

Signature Engineer: CHRIS
Designed by: CHRIS
Date - Ημερομηνία: 01 2018
Dwg Stage: Στάδιο μελέτης
Sheet Title: ΚΑΤΩΦΗ
1 ΟΥ ΟΡΟΦΟΥ
Scale - Κλίμακα: 1 = 100
Sheet No: Αριθμός Σχεδίου: Αρ. 03

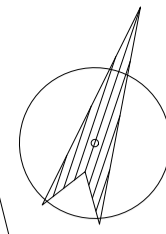

ΤΕΜ. 139
ΟΙΚΟΠΕΔΟ Νο.2

Δ. ΧΣ.

ΔΗΜΟΣΙΟΣ ΔΡΟΜΟΣ

ΔΗΜΟΣΙΟΣ ΔΡΟΜΟΣ

ΥΠΟΜΝΗΜΑ
BUILDING LINE
Τ.Ε. ΤΕΧΝΙΚΟ ΕΞΑΕΡΙΣΜΟ

ΤΕΜ. 138

12	
11	
10	
9	
8	
7	
6	
5	
4	
3	
2	
1	

CS Christoforos C. Stylianides & Partners

ARCHITECTS
ENGINEERS
CONSULTANTS

38 Spyrou Kyprianou Avenue / CCS BLDG, Suite 301, 4154 Limassol - Cyprus
Tel : 25.73.51.31 - Fax: 25.38.97.55 / Email : chr.stylianides@cstyanet.com.cy

Project No: A2017-12-898
App. Engineer:
Dwg Stage: Σχέδιο μελέτης
1. Πλαστικές όψεις
2. Άλλα μελέτες
3. Αρχιτεκτονικά σχέδια

Owner - Ιδιοκτήτης: CHAPATRO LTD
Project / Έργο: PALM II RESIDENCE
Position - Θέση: ΑΓ.ΑΘΑΝΑΣΙΟΣ-ΛΕΜΕΣΟΣ

Signature - Υπογραφή:

Signature Engineer
CCS STYLIANIDES SERVICES LTD
Christoforos C. Stylianides
ETEK Reg. No. 75522 & Associates
ARCHITECTS - ENGINEERS - CONSULTANTS

Designed by: CHRIS
Date - Ημερομηνία: 01 2018
Dwg Stage: Στάδιο μελέτης: ΚΑΤΟΨΗ
2ΟΥ ΟΡΟΦΟΥ

Scale - Κλίμακα: 1 = 100
Sheet No: Αριθμός Σχεδίου: Ap. 04

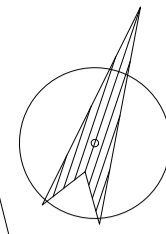

ΤΕΜ. 139
ΟΙΚΟΠΕΔΟ Νο.2

Δ. ΧΣ.

ΔΗΜΟΣΙΟΣ ΔΡΟΜΟΣ

ΔΗΜΟΣΙΟΣ ΔΡΟΜΟΣ

ΥΠΟΜΝΗΜΑ
BUILDING LINE
Τ.Ε. ΤΕΧΝΙΚΟ ΕΞΑΕΡΙΣΜΟ

ΤΕΜ. 138

12	
11	
10	
9	
8	
7	
6	
5	
4	
3	
2	
1	

CCS Christoforos C. Stylianides & Partners

ARCHITECTS
ENGINEERS
CONSULTANTS

38 Spyrou Kyprianou Avenue / CCS BLDG, Suite 301, 4154 Limassol - Cyprus
Tel : 25.73.51.31 - Fax: 25.38.97.55 / Email : chr.stylianides@cystanet.com.cy

Project No: A2017-12-898
App. Engineer: [Signature]

Dwg Stage: Σχέδιο μελέτης
1. Προσέγγιση όψεων
2. Αόρατα μελέτες
3. Αρχιτεκτονικό σχέδιο

Owner - Ιδιοκτήτης: CHAPATRO LTD

Project / Έργο: PALM II RESIDENCE

Position - Θέση: ΑΓ.ΑΘΑΝΑΣΙΟΣ-ΛΕΜΕΣΟΣ

Signature - Υπογραφή: [Signature]

Signature Engineer: [Signature]

Designed by: CHRIS

Date - Ημερομηνία: 01 2018

Dwg Stage: Στάδιο μελέτης: ΚΑΤΟΨΗ

Scale - Κλίμακα: 1 = 100

Sheet No: Αριθμός Σχεδίου: 3 ΟΥ ΟΡΟΦΟΥ

Sheet Title: Τίτλος Σχεδίου: Αρ. 05

CCS STYLIANIDES SERVICES LTD
Christoforos C. Stylianides
ETEK Reg. No. 75522 & Associates
ARCHITECTS - ENGINEERS - CONSULTANTS

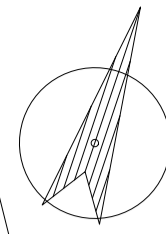

ΤΕΜ. 139
ΟΙΚΟΠΕΔΟ Νο.2

Δ. ΧΣ.

ΔΗΜΟΣΙΟΣ ΔΡΟΜΟΣ

ΔΗΜΟΣΙΟΣ ΔΡΟΜΟΣ

ΥΠΟΜΝΗΜΑ
BUILDING LINE
Τ.Ε. ΤΕΧΝΙΚΟ ΕΞΑΕΡΙΣΜΟ

ΤΕΜ. 138

12	
11	
10	
9	
8	
7	
6	
5	
4	
3	
2	
1	

CCS Christoforos C. Stylianides & Partners

ARCHITECTS
ENGINEERS
CONSULTANTS

38 Spyrou Kyprianou Avenue / CCS BLDG, Suite 301, 4154 Limassol - Cyprus
Tel : 25.73.51.31 - Fax: 25.38.97.55 / Email : chr.stylianides@cayanet.com.cy

Project No: A2017-12-898
App. Engine: [Blank]
Dwg Stage: Σχεδίο μελέτης
1. Πλακόφυτο όροφο
2. Διάταξη αερίων
3. Αερισμός χώρων

Owner - Ιδιοκτήτης: CHAPATRO LTD
Project / Έργο: PALM II RESIDENCE
Position - Θέση: ΑΓ.ΑΘΑΝΑΣΙΟΣ-ΛΕΜΕΣΟΣ

Signature - Υπογραφή: [Blank]

Signature Engineer: CHRIS

Designed by: CHRIS
Date - Ημερομηνία: 01 2018
Dwg Stage: Στάδιο μελέτης
Title - Σχέδιο: ΚΑΤΩΦΗ
4 ΟΥ ΟΡΟΦΟΥ

Scale - Κλίμακα: 1 = 100
Sheet No: Αριθμός Σχεδίου: Ap. 05

CCS STYLIANIDES SERVICES LTD
Christoforos C. Stylianides
ETEK Reg. No. 75522 & Associates
ARCHITECTS - ENGINEERS - CONSULTANTS

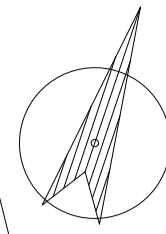

ΤΕΜ. 139
ΟΙΚΟΠΕΔΟ Νο.2

Δ. ΧΣ.

ΔΗΜΟΣΙΟΣ ΔΡΟΜΟΣ

ΔΗΜΟΣΙΟΣ ΔΡΟΜΟΣ

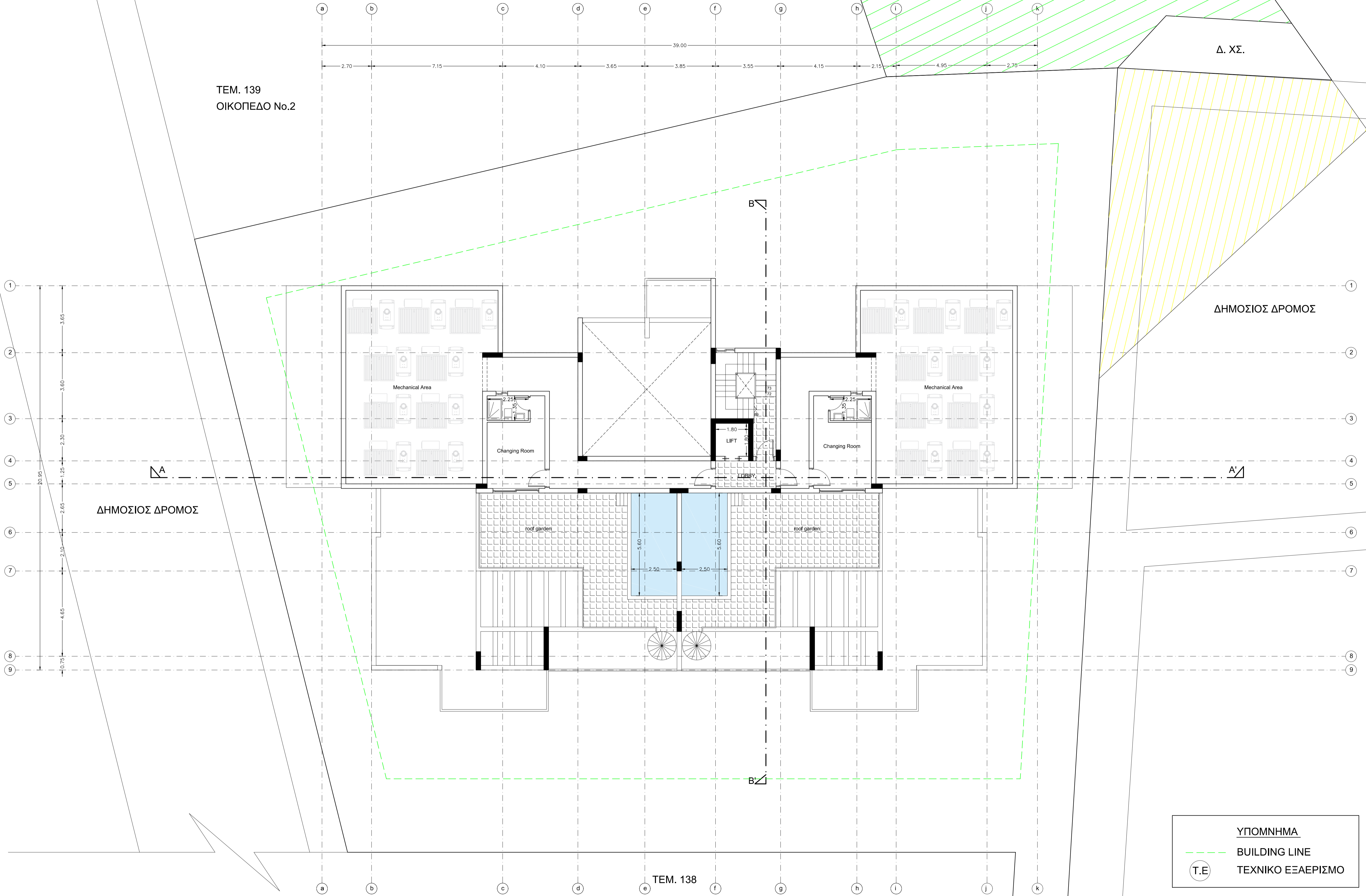

ΥΠΟΜΝΗΜΑ
 --- BUILDING LINE
 (T.E) ΤΕΧΝΙΚΟ ΕΞΑΕΡΙΣΜΟ

ΤΕΜ. 138

12	
11	
10	
9	
8	
7	
6	
5	
4	
3	
2	
1	

CCS Christoforos C. **Stylianides**
 & Partners
 ARCHITECTS
 ENGINEERS
 CONSULTANTS
 38 Spyrou Kyprianou Avenue / CCS BLDG, Suite 301, 4154 Limassol - Cyprus
 Tel : 25.73.51.31 - Fax: 25.38.97.55 / Email : chr.stylianides@cayanet.com.cy

Project No: A2017-12-898
 App. Engineer:
 Dwg. Stage:
 Στάδιο μελέτης:
 1. Πλαστικός όγκος
 2. Χώρος αναρτίων
 3. Κοινωνία/επιπέδωση ορόφου

Owner - Ιδιοκτήτης: CHAPATRO LTD
 Project / Έργο: PALM II RESIDENCE
 Position - Θέση: ΑΓ.ΑΘΑΝΑΣΙΟΣ-ΛΕΜΕΣΟΣ

Signature - Υπογραφή:

Signature Engineer	Designed by: CHRIS	Date - Ημερομηνία: 01 2018	Scale - Κλίμακα: 1 = 100
	Dwg Stage: Στάδιο μελέτης: ΚΑΤΩΦΗ	Sheet No: Αριθμός Σχεδίου: Roof Garden	Sheet No: Αριθμός Σχεδίου: Ap. 06
CCS STYLIANIDES SERVICES LTD Christoforos C. Stylianides ETEK Reg. No. 75522 & Associates ARCHITECTS - ENGINEERS - CONSULTANTS			